

RECONOCIMIENTO FACIAL

www.electrobiomedical.com.co



El modulo de reconocimiento facial permite diversidad de aplicaciones, entre las principales esta el control de acceso la publicidad segmentada o el acceso a funciones acorde a genero, edad, entre otros.

El dispositivo cuenta con diez funciones de detección diferentes que permiten tener una estimación de edad, de genero, dirección de ojos entre otras, lo cual es útil en una campaña de mercadeo donde se podría identificar la intención de compra o el gusto por el producto.

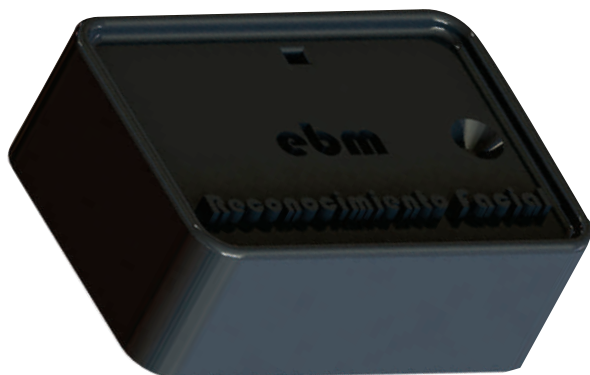

RECONOCIMIENTO FACIAL

www.electrobiomedical.com.co

RECONOCIMIENTO FACIAL

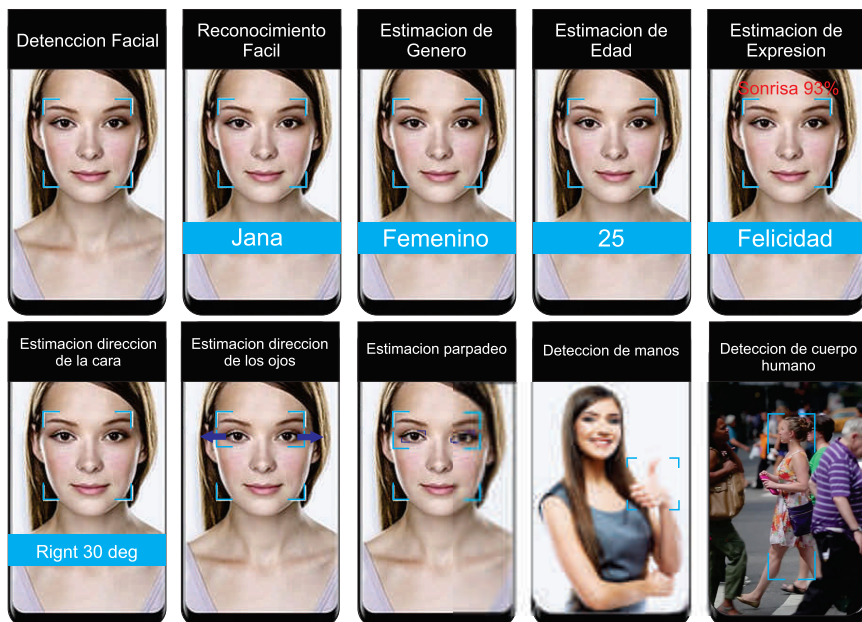

APLICACIONES

- Control de acceso por reconocimiento facial
- automatización de dispositivos
- Elementos de control para personas discapacitadas
- Publicidad segmentada
- Estudio de mercados

ESPECIFICACIONES TECNICAS

- Voltaje de operación 5VDC/300mA
- Comunicación: Serial, Wifi, Ethernet, Bluetooth
- Temperatura de operación: 0 a 50°C
- Resolución de imagen: 640x480 pixels
- Detección de cuerpo humano: 2.8m
- Detección de manos: 1.5m
- Detección facial: 1.3m

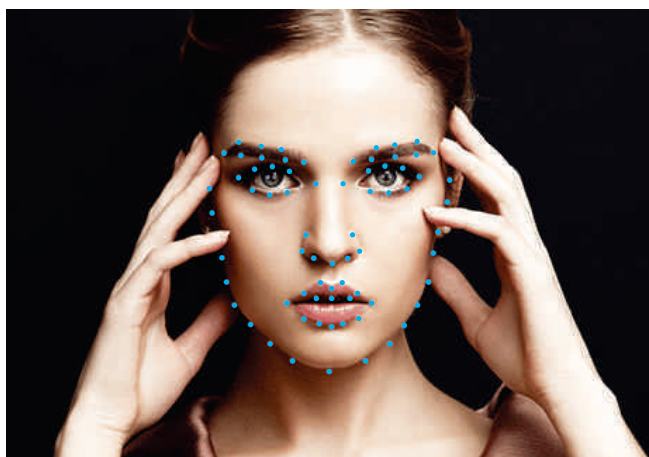

ELECTROBIOMEDICAL S.A.S.

INGENIERIA ESPECIALIZADA

ElectroBiomedical S.A.S.
Carrera 70B # 3A -77- Bogotá-Colombia
Tel: (+57) 3028245 - 3103292661
ventas@electrobiomedical.com.co